

## VARSEL OM OPPSTART AV PLANARBEID OG OFFENTLIG ETTERSYN PLAN- OG UTREDNINGSPROGRAM

### Detaljregulering for området rundt tidligere Søve gruver, i Nome kommune.

Med hjemmel i plan- og bygningsloven § 12-8 varsles det med dette om oppstart av arbeid med reguleringsplan for området rundt tidligere Søve gruver, gnr. 24, bnr. 93, 95, 107. PlanID er 4018\_2025\_01. Samtidig legges forslag til plan- og utredningsprogram ut til offentlig ettersyn, jf. pbl. § 4-1 og § 12-9 og forskrift om konsekvensutredninger §§ 6 og 17.

Planarbeidet utføres på vegne av Norsk nukleær dekommisjonering (NND).

Hensikten med planarbeidet er å detaljregulere området rundt prosessanlegget til Søve gruver, for å legge til rette for etablering av et lukket deponi – en sarkofag. Gruvedriften opphørte i 1965, og det radioaktive avfallet ligger i dag i to begrensede åpne deponier. En del av avfallet overskrider grensen som norske myndigheter har satt for hva som skal regnes som radioaktivt avfall. Volumet som skal lagres i det lukkede deponiet er estimert til 5000 tonn.

Forslag til planavgrensning er markert med stiplet gul linje på flyfoto nedenfor, og er 45,7 daa stort. Området er lokalisert ved Norsjø og Grønvoldvegen, 1,3 km øst for Ulefoss sentrum.

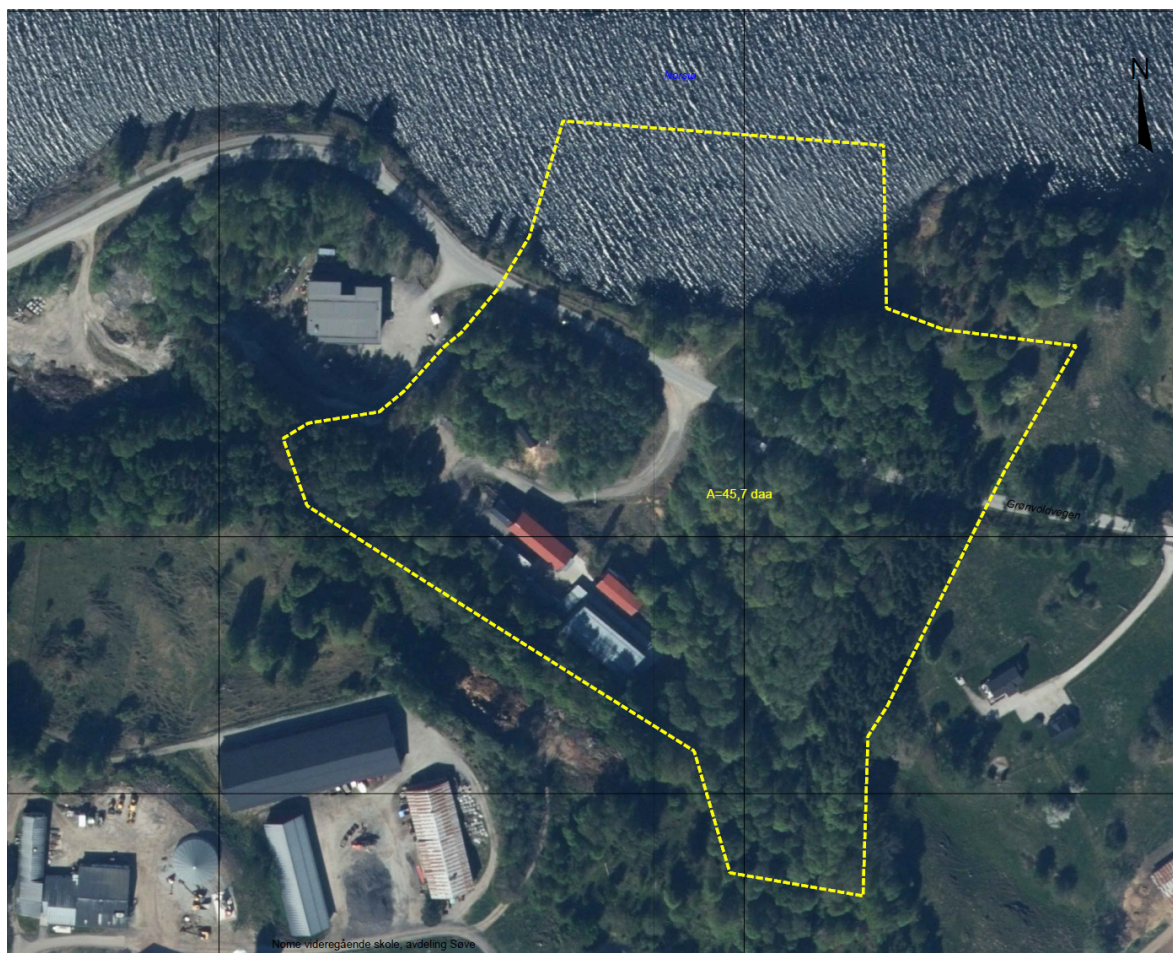

## Myndigheter

Planmyndighet etter plan- og bygningsloven er Nome kommune.

Tiltaket vil kreve tillatelser etter forurensningsloven. DSA er forurensningsmyndighet for radioaktiv forurensning og radioaktivt avfall, og er myndighet for tillatelser etter forurensningsloven når det gjelder radioaktiv forurensning og radioaktivt avfall. Miljødirektoratet er forurensningsmyndighet for annen forurensning og er myndighet for tillatelser etter forurensningsloven til graving i forurenset grunn (ikke radioaktive masser).

DSA er ansvarlig myndighet for konsekvensutredningen for etablering av deponiet etter forskrift om konsekvensutredning § 6.

## Planprogrammet

Det er krav om konsekvensutredning og utarbeidelse av planprogram for reguleringsplanarbeidet. Tillatelser etter forurensningsloven krever konsekvensutredning og melding om utredningsprogram.

Planprogrammet som nå legges ut til offentlig ettersyn er samordnet med melding om utredningsprogram og benevnes derfor som «plan- og utredningsprogram».

Arbeid med planprogram og konsekvensutredning utføres av Bergfald Miljørådgivere AS og reguleringsplanarbeidet utføres av Norconsult Norge AS.

**Alle spørsmål og innspill til plan- og utredningsprogram sendes til [soevesaken@bergfald.no](mailto:soevesaken@bergfald.no) med kopi til [post@nome.kommune.no](mailto:post@nome.kommune.no) og [dsa@dsa.no](mailto:dsa@dsa.no)**

**Frist for å sende innspill er satt til 23. mai kl. 12**

**Åpent informasjonsmøte tirsdag 22. april kl. 19:00 i møterom ved Spiseriet Øvre Verket**

**Dokumentene i saken er publisert og kan leses på flere nettsider:**

Nome kommune: <https://www.nome.kommune.no/kunngjoringer-og-horinger/>

Bergfald Miljørådgivere: <https://www.bergfald.no/kunngjoringer/>

Norconsult: [www.norconsult.no](http://www.norconsult.no) under *meny* og *kunngjøringer*

DSA: <https://dsa.no/horinger-og-tillatelser>

AF Decom: [www.afgruppen.no](http://www.afgruppen.no)

NND: [www.norskdekommisjonering.no](http://www.norskdekommisjonering.no)